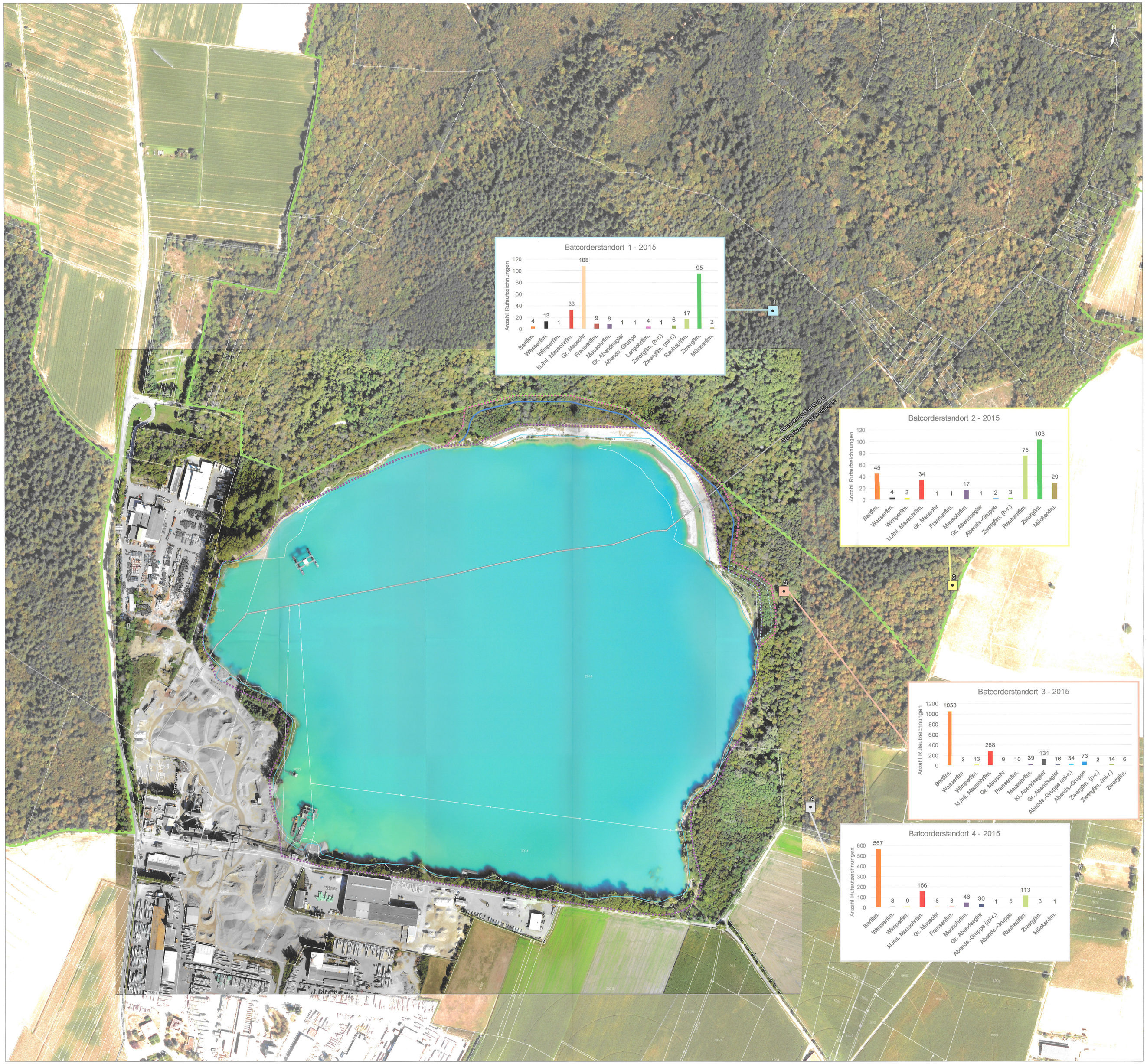

Legende

Flurstücke

Gemarkungsgrenze

Batcorderstandorte

1

2

3

4

Naturschutzgebiet

Zwölferholz-Haid Nr. 3.590

Vorhaben

genehmigte Mittelwasserlinie

geplante Mittelwasserlinie

genehmigte Böschungsoberkante

geplante Böschungsoberkante

geplante Flachwasserzone

DOP: Geobasisdaten © Landesamt für Geoinformation und Landentwicklung Baden-Württemberg (www.lgl-bw.de), Befliegungsdatum: 12.08.2018 und Drohnen-Befliegung der Hermann Peter KG, Befliegungsdatum: 12.09.2019

Auftraggeber:	Hermann Peter KG Industriegebiet 3 79206 Breisach am Rhein	HERMANN PETER KG Industriegebiet 3 79206 Breisach-Niederrimsingen Tel.: 07668/7101-0 Fax: 07668/7210
Projekt:	Baggersee Niederrimsingen Erweiterung der Abbaufläche 1. Planfeststellungsverfahren	
Planinhalt:	Rufaufzeichnungen der Batcorderstandorte 2015	
Auftragnehmer:	SPANG, FISCHER, NATZSCHKA GmbH In den Weinäckern 16 69168 Wiesloch Tel.: (06222) 97178-10 Fax: (06222) 97178-99 e-mail: info@sfn-planer.de	Maßstab: 1 : 2.500 Planstand: Feb. 2020
Antragsteller:	Planverfasser:	Plan: 5-4

Datei: O:\030_Projekte\1332_BG_Niederrimsingen_Erweiterung\Plan\Plan_5-4_Fm_Batcorderstandorte_2015_PVI.mxd (31.01.2020) Plangröße: 97.0 x 74.0 cm