

761

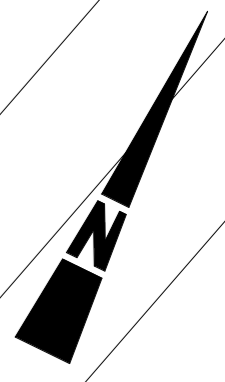

2,49
14,16
14,16
34,07
34,07
2,61
10,30

3,00
3,01
13,98

191,52

191,14

191,58

Anlieferung

Eingliederungshilfe

Pflegeheim

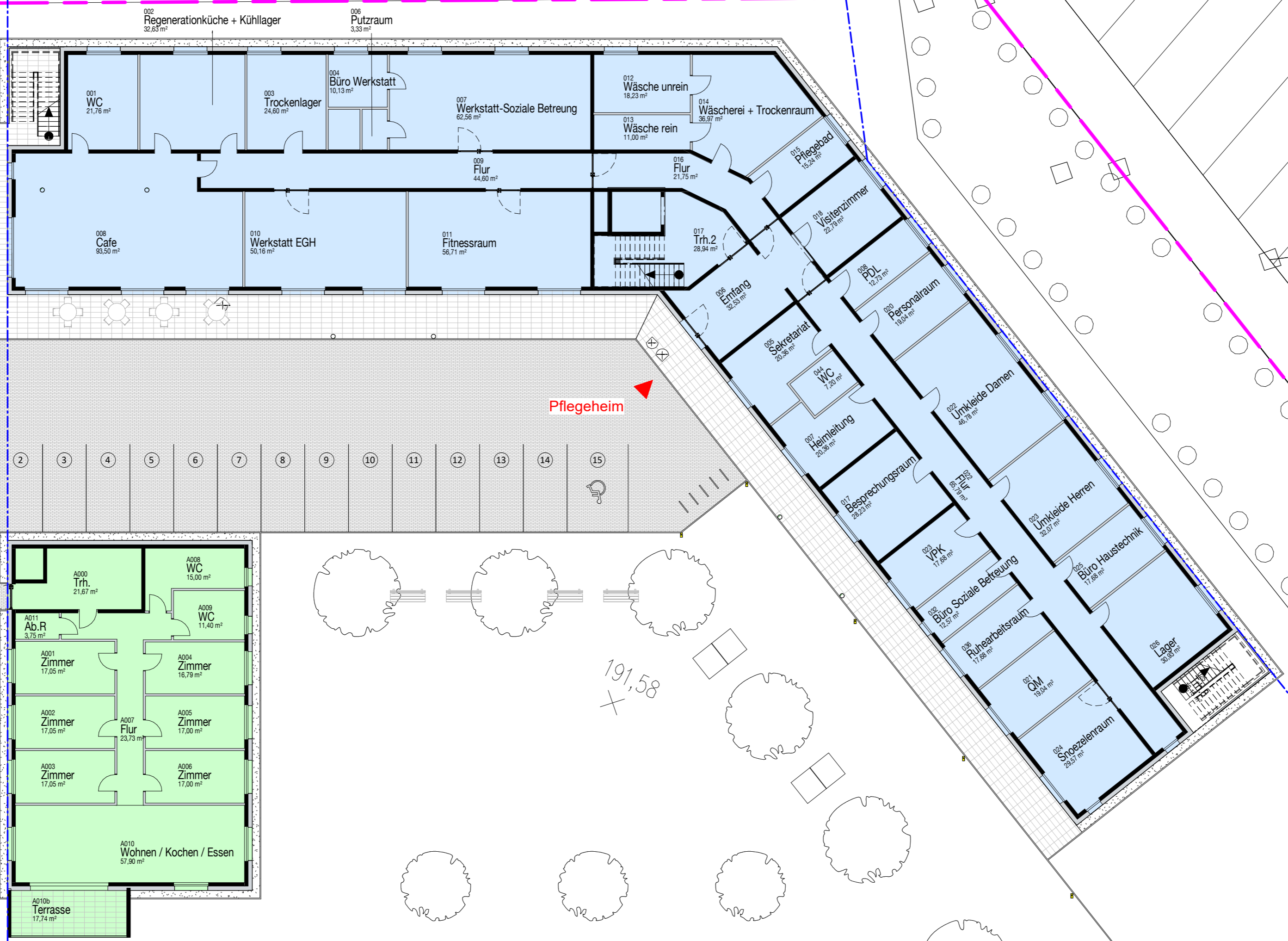

Funktionsfläche
 Wohnfläche

Neubau Ersatzbau Haus Sinnighofen				PROJEKTADRESS	Murhau, Breisach am Rhein • Fl.St.Nr.: 10
BAUHER WL Schlossberg GmbH • Luisenstr. 7 • 79098 Freiburg •				PLANUNG WÖSSNER & LECHLER	
Erdgeschoss				1 : 200	
PROJ-NR: WL2102	PLAN-NR: VP100	DATUM 01.10.2020	GEZ Mtnz	BAUPROJEKTE GMBH • FREIBURG - STUTTGART Luisenstr. 7 • 79098 Freiburg 0761-15 62 18 -70 • info@woessner-lechler.de www.woessner-lechler.de	

594 x 420 mm = 0,249 m²